

คู่มือการติดตั้ง Certificate Mail

เนื่องจากการใช้ email ของสำนักงานจะต้องมีการใส่ username และ password จึงจำเป็นต้องมีการรักษาความปลอดภัย โดยการเข้ารหัสข้อมูลตามมาตรฐาน SSL ผลที่ตามมาคือ Web Browser ต่างๆ จะปรากฏข้อความเตือนหรือเกิด Error ขึ้นตามรูป

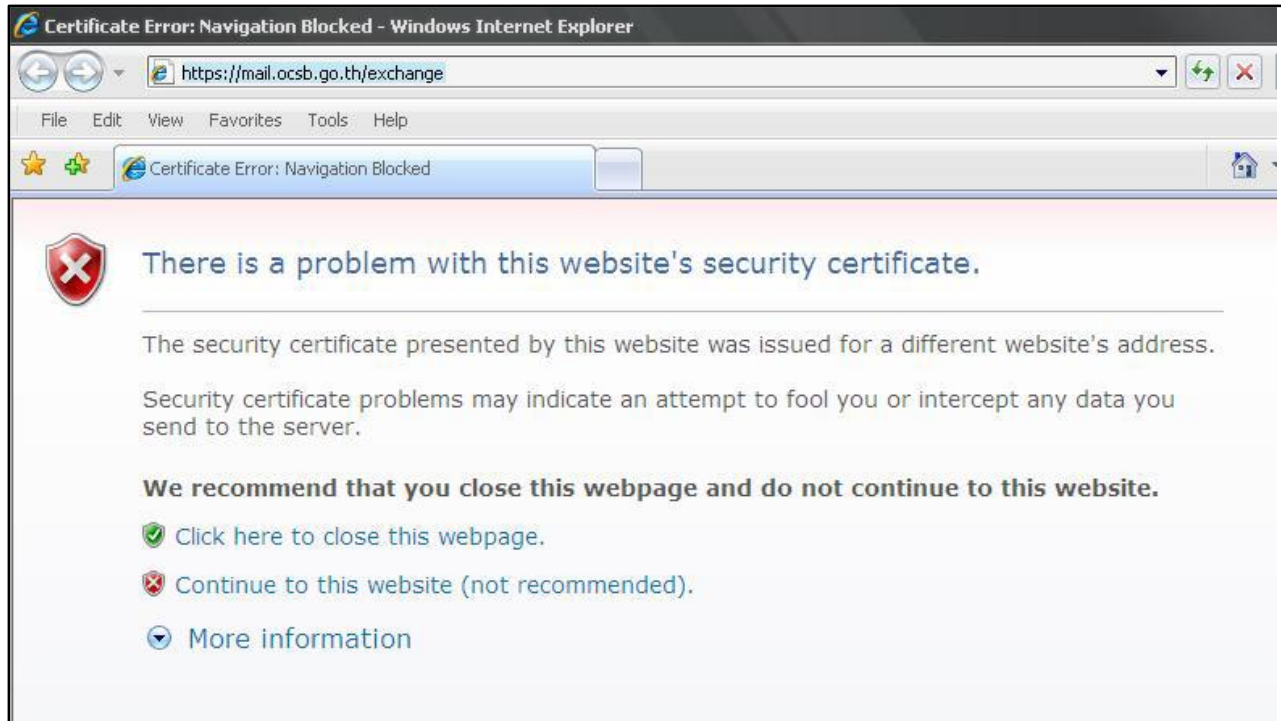

1. เปิด Web Browser IE หรือ Chrome
2. ในช่อง address ให้ป้อน URL: http://www.ocsb.go.th
3. Clickที่ ดาวน์โหลด Certificate
4. คลิกที่ปุ่ม Save
5. เลือกที่ c:\

6. คลิกขวาที่ไฟล์ mail.ocsb.go.th_mail.zip เลือก Extract mail.ocsb.go.th_mail

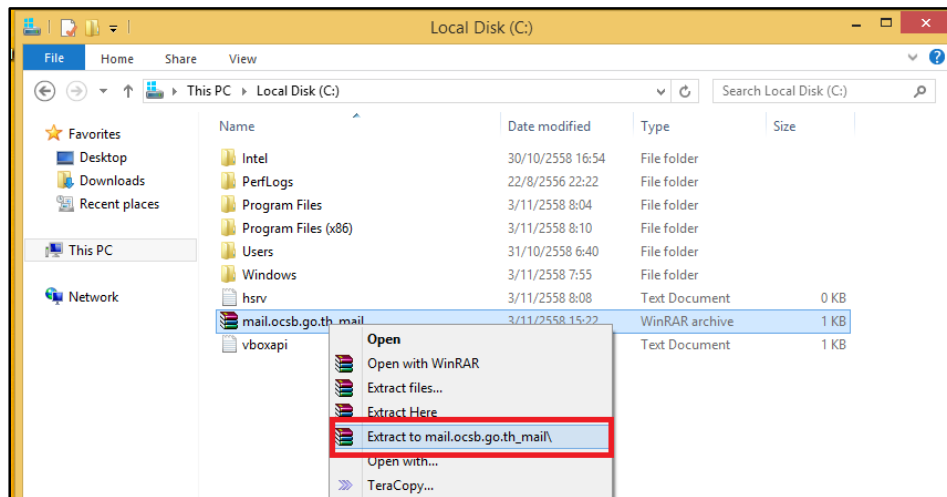

7. คลิกเข้าไปใน Folder mail.ocsb.go.th_mail

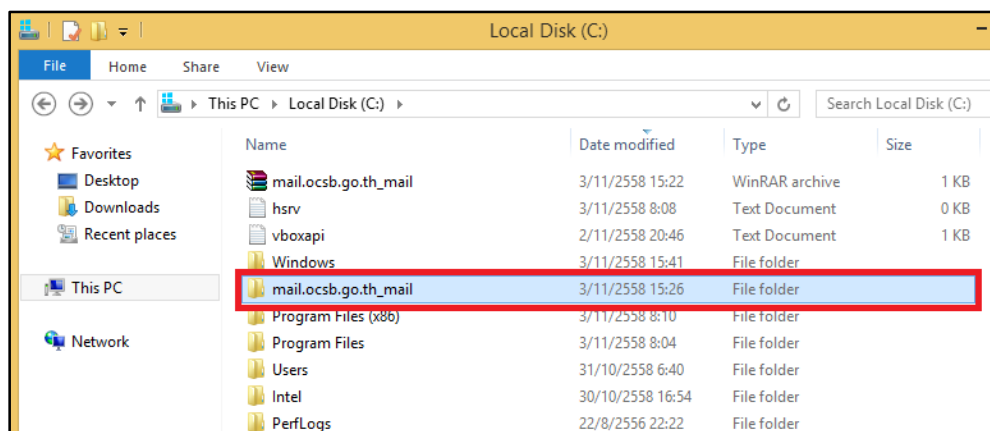

8. คลิกขวาที่ไฟล์ mail.ocsb.go.th_mail.cer เลือก Install Certificate

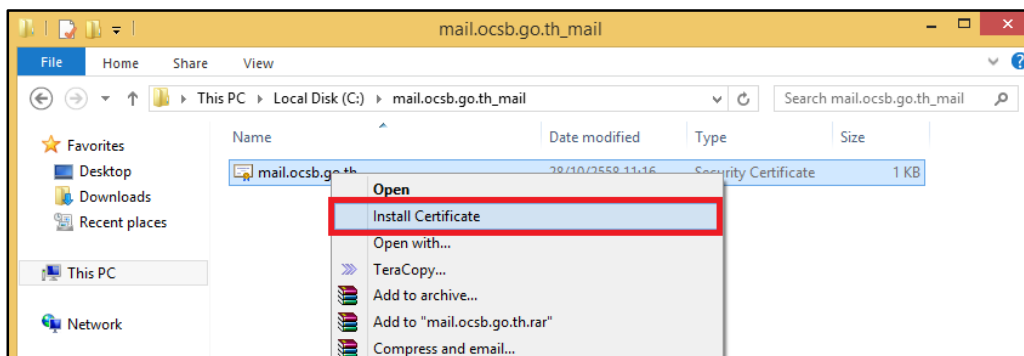

9. เลือก Current User และ กด Next

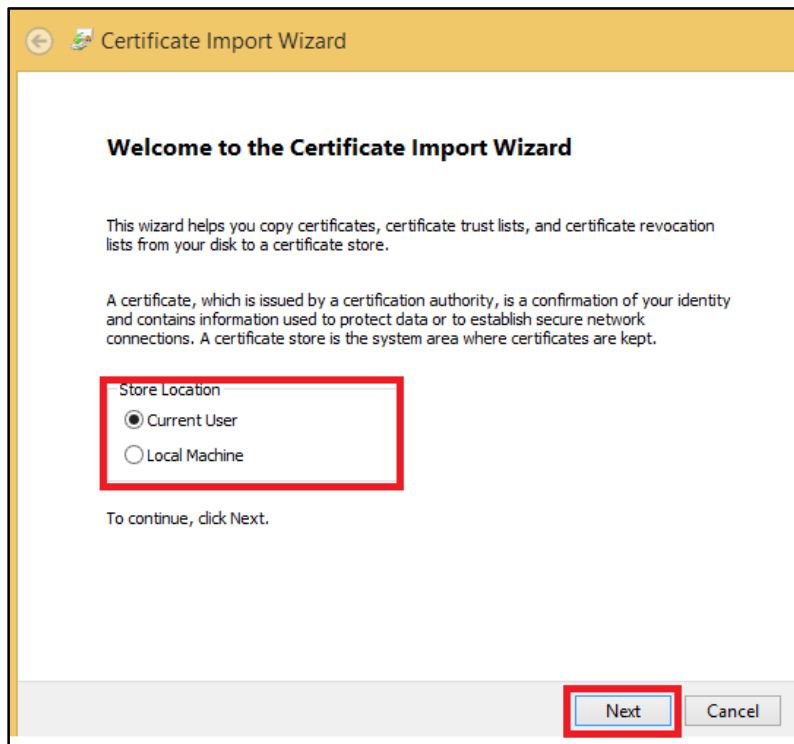

10. เลือก Place all certificates in the following store และ กด Browse

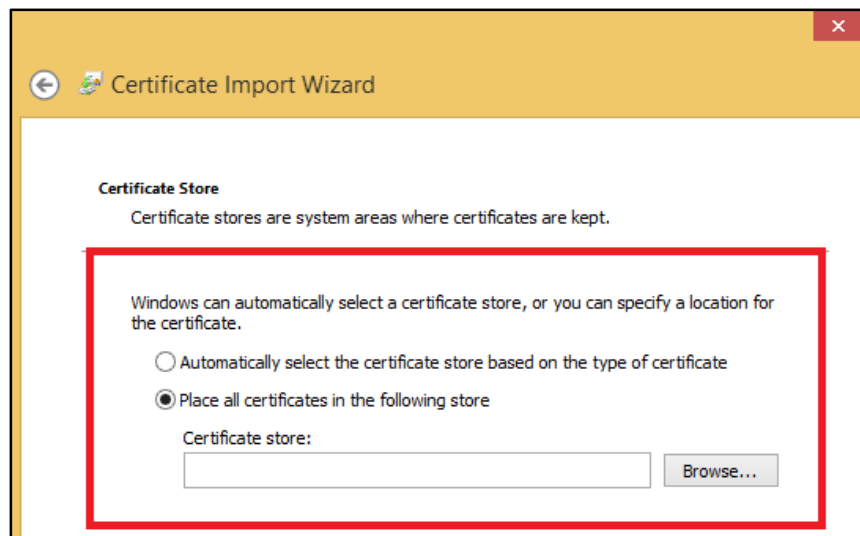

11. เลือก Trusted Root Certification Authorities และ กด OK

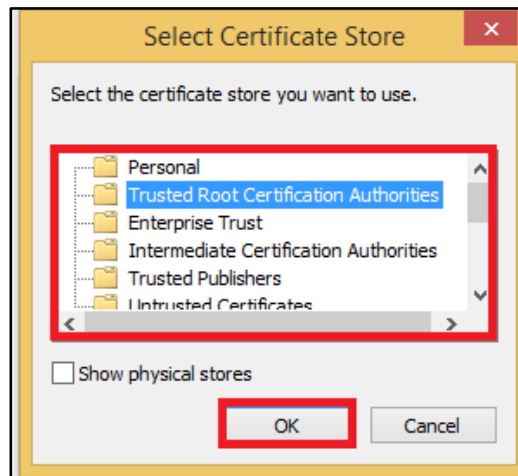

12. เลือก Place all certificates in the following store และ กด next

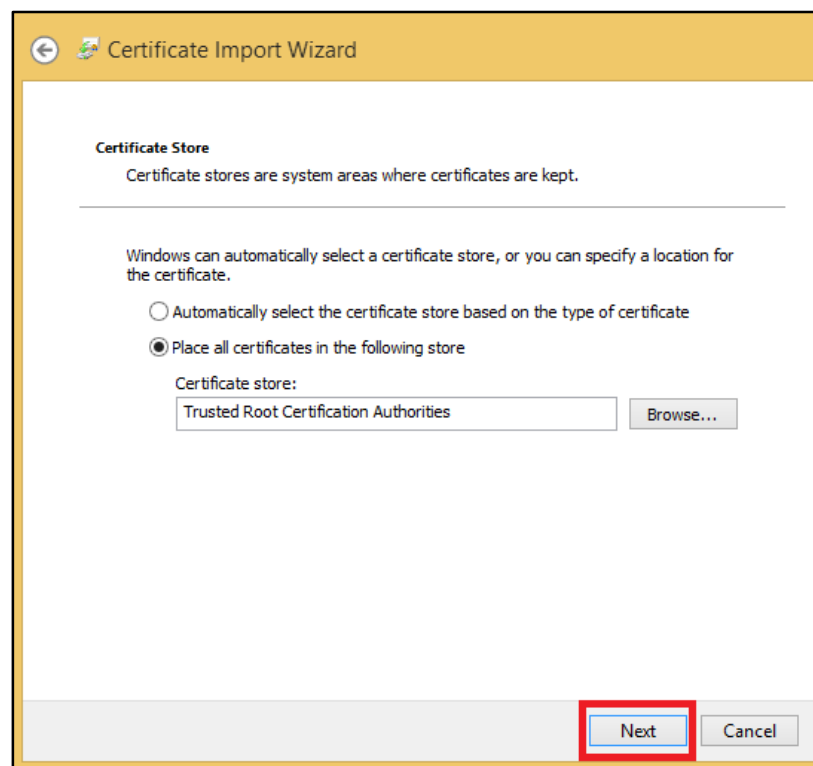

13. กด Finish

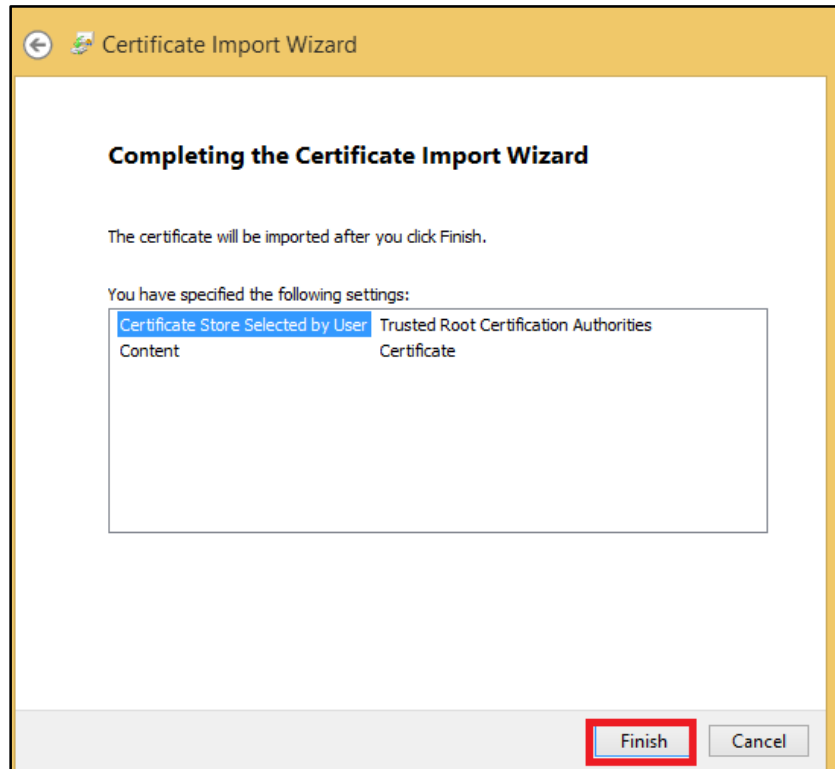

14. Security Warning ให้ Yes.

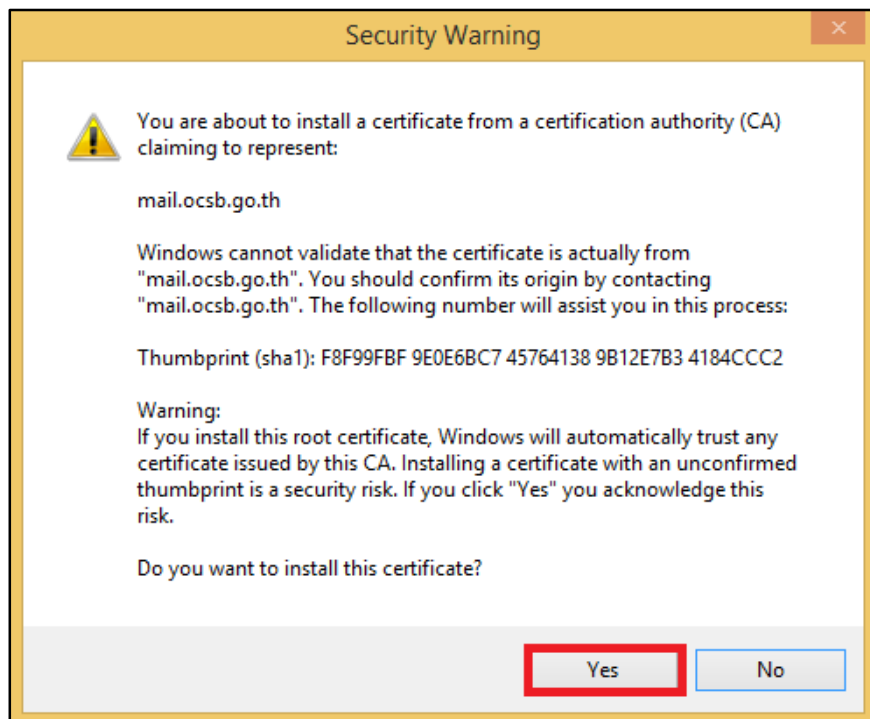

15. เมื่อติดตั้งสมบูรณ์ ให้ กด OK

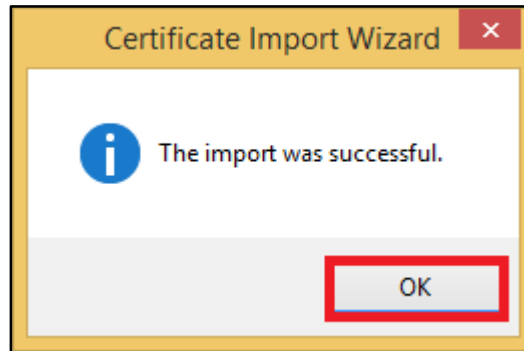

16. ทดสอบ เข้า Outlook จะได้สามารถเข้าได้ปกติ

